

Organiza:



CURSO ONLINE SIMAPRO: HERRAMIENTA DE ACV

El curso está dirigido a Personal técnico y directivo de empresas de cualquier sector industrial, así como de otras organizaciones o de la Administración pública que tengan interés en aprender cómo se lleva a cabo en la práctica una evaluación ambiental de un producto o servicio mediante las metodologías de Análisis de Ciclo de Vida (ACV), así como otros profesionales con formación y/o experiencia técnica que quieran reorientar su desarrollo profesional en este campo profesional.

On line
80 horas

INSCRIPCIÓN:
info@ismedioambiente.com

LUGAR DE CELEBRACIÓN:
- Campus Virtual del ISM



Incluye Licencia de Formación del programa

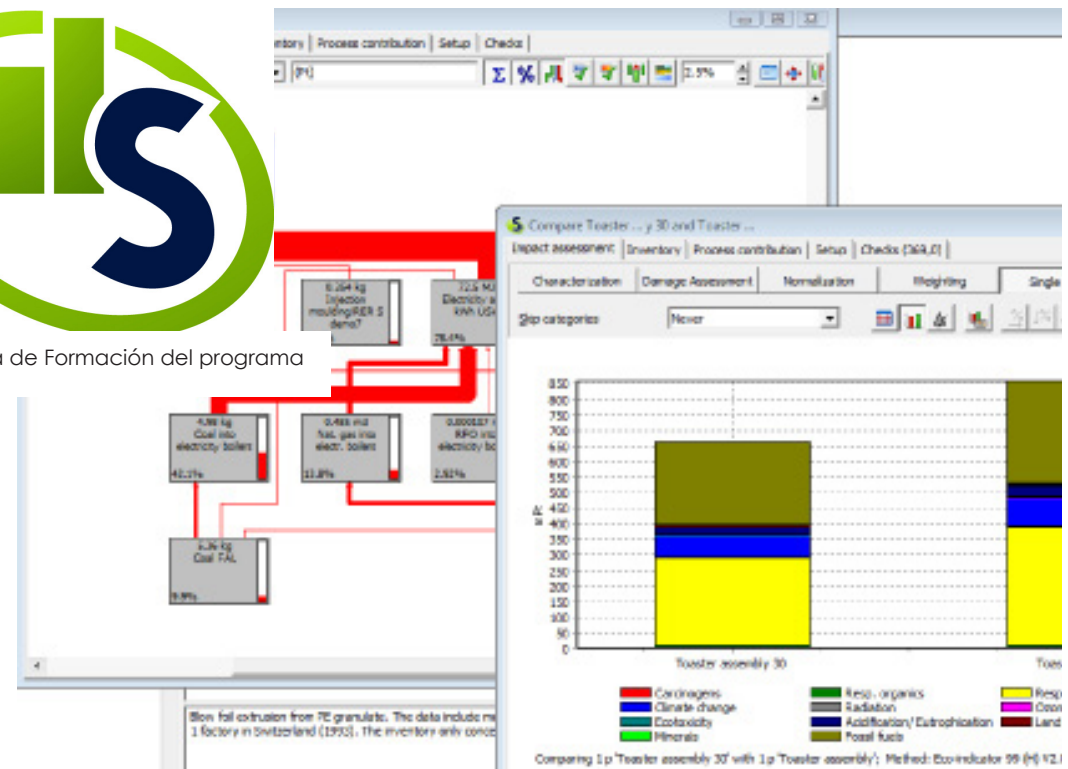



CURSO ONLINE

SIMAPRO:

HERRAMIENTA DE ACV

DESCRIPCIÓN

El **Análisis del Ciclo de Vida (ACV)** es un proceso objetivo que nos permite evaluar las cargas ambientales asociadas a un producto, proceso o actividad, identificando y cuantificando tanto el uso de materia y energía como las emisiones al entorno, para determinar el impacto de ese uso de recursos y esas emisiones y para evaluar y llevar a la práctica estrategias de mejora ambiental.

El **ACV** incluye el ciclo completo del producto, proceso o actividad, teniendo en cuenta las etapas de extracción y procesamiento de materias primas, producción, transporte y distribución, uso, reutilización y mantenimiento, reciclado y disposición final.

SimaPro es un programa desarrollado por la empresa holandesa PRé Consultants, que permite realizar **Análisis de Ciclo de Vida (ACV)**, mediante el uso de bases de datos de inventario propias (creadas por el usuario) y bibliográficas (Ecoinvent, BUWAL, IDEMAT, ETH, IVAM). SimaPro 7 ofrece una herramienta profesional para almacenar, analizar y realizar un seguimiento del rendimiento ambiental de productos y/o servicios. Con esta herramienta se facilita el análisis y la representación gráfica de ciclos complejos de un modo sistemático y transparente. El objetivo del curso es enseñar el funcionamiento básico del software de ACV SimaPro como herramienta profesional para evaluar los impactos ambientales de productos, procesos y servicios.

METODOLOGÍA

La metodología de este curso se basa en la formación a distancia a través del Campus Virtual del ISM. Se trata de una plataforma de aprendizaje que permite al alumno/a acceder a los contenidos del curso y realizar prácticas y consultas al equipo docente, así como disponer de los recursos y la ayuda que necesite en cualquier momento.

La plataforma está disponible 24 horas al día y a través de la misma el alumno/a podrá solicitar ayuda del profesorado en todo momento. El equipo docente procurará reforzar la autonomía del alumno/a en su proceso formativo, apoyando y aclarando todas sus dudas y dificultades surgidas en el desarrollo de la acción formativa.

El curso se lleva a cabo por tanto, a través de los distintos espacios que están disponibles en la plataforma y en los que el alumno/a puede consultar material formativo on-line, descargar información, realizar ejercicios prácticos y realizar tests de comprobación de conocimientos adquiridos.

El seguimiento del alumno/a y la evaluación de sus conocimientos son continuos a través del seguimiento periódico de los avances realizados y la participación del mismo en los Foros de Tutorías que ofrece la plataforma tecnológica que da soporte al curso.

En cada unidad didáctica existe un método de evaluación concreto que permite al equipo docente llevar un seguimiento del aprendizaje del alumno. Estos elementos de evaluación se activan de manera calendarizada, y deben ser respondidos antes de que se cumpla la fecha límite de entrega establecida.

CURSO ONLINE

SIMAPRO: HERRAMIENTA DE ACV



PROFESORADO



José Luis Canga Cabañes:

(Ingeniero de Montes y MBA). Profesional consolidado en el desarrollo de proyectos ambientales, con más de 26 años de experiencia, ha sido Director de Departamentos de Medio Ambiente en diversas empresas de ingeniería y consultoría en el sector.

Actualmente es Director Técnico de Abaleo S.L. empresa especializada en servicios de medio ambiente.

- Ha dirigido la realización de Proyectos de Análisis de Ciclo de Vida de varios productos industriales, encaminados a elaborar Declaraciones Ambientales de Producto y calcular la Huella de Carbono de Producto.
- Bajo su dirección se han desarrollado trabajos de validación de proyectos de Mecanismos de Desarrollo Limpio, como parte de las tareas como Entidad Operacional Designada por las UN. Así mismo se consiguió la acreditación como Organismo Verificador de GEI, bajo el estándar de la Generalitat de Catalunya, obteniendo la acreditación en varios sectores industriales.
- En la actualidad es el responsable de la redacción del MIRAT del sector de gran distribución comercial y ha participado en el Mirat del sector de la construcción y en el del sector de fabricación de galletas.
- Entre otros proyectos, ha sido el responsable de la realización de varios Análisis de Riesgos en centrales térmicas y plantas industriales de diversos sectores.
- Ha sido Coordinador y Profesor de un importante número de cursos prácticos sobre: responsabilidad medioambiental y análisis de riesgos ambientales; Análisis de Ciclo de Vida; Huella de Carbono; Ecodiseño; Ecoetiquetado; software de ACV.

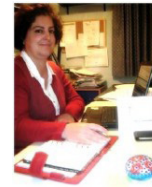

Virginia Martín Pérez:

Después de trabajar durante más de 19 años en los departamentos de Medio Ambiente en diversas empresas nacionales e internacionales, donde ha desempeñado puestos de Adjunta a la Dirección y Subdirectora de Departamentos de Medio Ambiente, en el año 2011 decide embarcarse en su propio proyecto de empresa, cofundando

ABALEO, S.L.

Ha trabajado en muchos sectores industriales para los que ha realizado estudios de impacto ambiental, autorizaciones ambientales integradas y análisis de riesgos ambientales.

En la actualidad centrada en temas novedosos como los análisis del ciclo de vida, las declaraciones ambientales de producto y todo tipo de huellas: como la ambiental de la Unión Europea, de carbono, hídrica...

Colabora como docente en el Instituto Superior del Medio Ambiente.



CURSO ONLINE

SIMAPRO: HERRAMIENTA DE ACV

OBJETIVOS DEL PROGRAMA

- Enseñar el funcionamiento del software de ACV SimaPro como herramienta profesional para evaluar los impactos ambientales de productos, procesos y servicios. Estas herramientas informáticas permiten modelar y analizar el ciclo de vida de un producto o servicios, siguiendo las recomendaciones de la serie ISO 14040.
- Analizar las bases de datos y metodologías de evaluación de impactos disponibles para hacer un ACV y ver su integración en el software SimaPro.
- Hacer casos prácticos que apoyen el aprendizaje.

PROGRAMA

INTRODUCCIÓN A LA METODOLOGÍA DEL ACV Y A LA NORMATIVA DE APLICACIÓN

- Introducción.
- Marco Normativo.
- El Concepto de ACV.
- Conceptos importantes de un ACV.

DEFINICIÓN Y EXPOSICIÓN DE LAS DISTINTAS FASES DE UN ACV

- Aspecto Ambiental de un producto.
- Impacto Ambiental de Producto.
- Traslado del Impacto.
- Fases de un ACV.
- Evaluación de Impactos del ACV.
- Elementos obligatorios en la evaluación de impactos.
- Elementos opcionales en la evaluación de impactos.

METODOLOGÍAS DE EVALUACIÓN DE IMPACTOS EN UN ACV

- Algunas metodologías de evaluación de impactos.
- Forma de seleccionar las metodologías.
- Esquema de metodología aplicada en Ecoindicator 99.
- Esquema de metodología aplicada en Recipe 2008.
- Método CML2 Baseline.
- Metodología ILCD 2011.
- Interpretación de resultados del ACV.

Requisitos para la instalación del Software Simapro: PC con sistema operativo Windows.



CURSO ONLINE

SIMAPRO:

HERRAMIENTA DE ACV

HERRAMIENTAS PARA EL ANÁLISIS DE CICLO DE VIDA

- Herramientas para el Análisis de Ciclo de Vida.
- IHOBE. Herramientas que facilitan la identificación y evaluación de aspectos ambientales de producto.
- Bases de datos y software para acv, identificados por la unión europea.
- Bases de datos y software para acv identificados por la epa de los EEUU.

SOFTWARE SIMAPRO

- Introducción.
- Antecedentes.
- Estructura del Programa.

TOUR GUIADO

- Introducción.
- Inicio del Tour Guiado.
- Análisis de la Fabricación de un producto (Paso 3).
- Análisis de Impacto con CML BASELINE 2000.
- Análisis de Impacto con Traci 2 V3.01 (EEUU).
- Análisis de Impacto con IPCC 2001 GWP (PCG).
- Creación del Escenario de fin de vida de un producto.
- Comparación de Productos.
- Análisis de Sensibilidad.

REALIZACIÓN DE UN CASO PRÁCTICO GUIADO. CASO CAFETERA.

- Datos del producto.
- Datos creación del diagrama de proceso/sistema de producto.
- Esquema general para la fabricación de un producto.
 - Creación del modelo SIMA a analizar.
 - Creación del modelo PRO a analizar.
 - Creación del producto a analizar.
 - Comparación de los dos productos.

REALIZACIÓN DE CASOS PRÁCTICOS.

- Caso práctico 1. Ciclo de vida de una botella de vidrio.
- Caso práctico 2. Ciclo de vida de un producto lácteo.



INCLUYE LICENCIA DE FORMACIÓN DEL PROGRAMA

CURSO ONLINE

SIMAPRO: HERRAMIENTA DE ACV



MATRICULACIÓN

Los alumnos interesados en formalizar la matrícula del curso deberán acceder a la web;

<https://www.ismedioambiente.com/formaliza-matricula/>

En esa web deberán seleccionar el curso y completar y validar el formulario de inscripción.

Una vez evaluada por nuestra parte la inscripción, enviaremos un correo electrónico de admisión en el curso en el que se detallan los siguientes pasos para formalizar definitivamente la inscripción en el mismo mediante el pago de la matrícula.

Los datos de este formulario son necesarios e imprescindibles pues se emplearán para el perfil del alumno en el campus virtual, el certificado de aprovechamiento y el envío del mismo por correo postal a la finalización del curso.

El coste de la matrícula es de **420€**.

- Consulta nuestros descuentos disponibles: <https://www.ismedioambiente.com/descuentos/>
- Curso subvencionable por la Fundación Estatal para la Formación en el Empleo: <https://www.ismedioambiente.com/bonificacion/>

* Si deseas que nos encargemos del Trámite de la Bonificación, indícanoslo por favor, en el momento de realizar la inscripción. Este trámite es imprescindible que se realice antes del inicio del curso.

Incluye:

- Manual de formación (documentación básica y ejercicios prácticos).
- Diploma acreditativo de realización del curso (para alumnos que cumplan los requisitos de evaluación).

Si se produjera alguna cancelación antes de los 7 días previos a la fecha de inicio del Curso, el Instituto Superior del Medio Ambiente se reserva el derecho de retener el 20% del importe de matrícula en concepto de gastos de gestión.

Transcurrido ese periodo de 7 días naturales, cualquier cancelación supondrá la retención del 100% del importe de la matrícula.



Para más información no dudes en ponerte en contacto con nosotros, estaremos encantados de atenderte.

INSTITUTO SUPERIOR DEL MEDIO AMBIENTE

T(+34) 91 444 36 43
info@ismedioambiente.com
www.ismedioambiente.com

Tu Escuela de Medio Ambiente

**FORMACIÓN TÉCNICA ESPECIALIZADA EN
MEDIO AMBIENTE**