

Organiza:



CURSO ONLINE CUSTODIA DEL TERRITORIO

El presente curso se dirige fundamentalmente a:

Dirigido a profesionales en activo y personas interesadas en conocer las posibilidades que ofrece la custodia del territorio como herramienta para trabajar a favor de la conservación de la biodiversidad, así como algunas de las experiencias más importantes que se están realizando en este sentido en España.

On line

50 h

INSCRIPCIÓN:

www.ismedioambiente.com

LUGAR DE CELEBRACIÓN:

Campus Virtual ISM



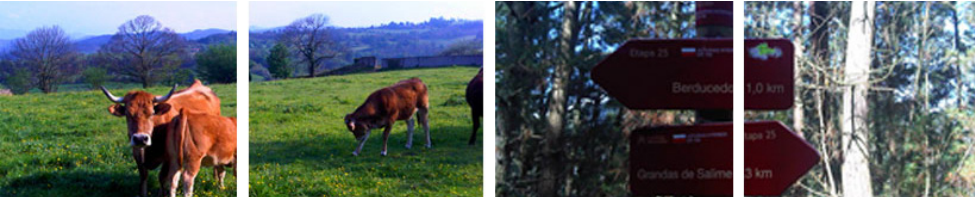

CURSO ONLINE CUSTODIA DEL TERRITORIO

DESCRIPCIÓN

La custodia del territorio es una estrategia de conservación con más de un siglo de existencia en los países anglosajones y más de medio siglo en nuestro país. Sin embargo, su incorporación legal al Estado español es mucho más reciente. Concretamente, se incluye por primera vez en la Ley 42/2007 de Patrimonio Natural y de la Biodiversidad, en varios de sus artículos. Así, la Ley la define como el conjunto de estrategias o técnicas jurídicas a través de las cuales se implican a los propietarios y usuarios del territorio en la conservación y uso de los valores y los recursos naturales, culturales y paisajísticos.

Es una herramienta complementaria a los instrumentos y políticas de conservación preexistentes, y en ningún caso las pretende suplantar y se podría explicar de una forma sencilla con el lema: “conversar para conservar”.

Además, esta figura cada vez está cobrando más importancia, como muestran los datos de los diferentes inventarios nacionales elaborados por la Plataforma de Custodia del Territorio de la Fundación Biodiversidad, y en la actualidad son numerosos y muy diversos los proyectos que se están llevando a cabo en esta materia.

Por todo ello, el objetivo prioritario del curso es aprender los conceptos fundamentales de la custodia del territorio, así como el estado actual de esta herramienta de gestión de la biodiversidad en España.

METODOLOGÍA

La metodología de este curso se basa en la formación a distancia a través del Campus Virtual del ISM. Se trata de una plataforma de aprendizaje que permite al alumno/a acceder a los contenidos del curso y realizar prácticas y consultas al equipo docente, así como disponer de los recursos y la ayuda que necesite en cualquier momento.

La plataforma está disponible 24 horas al día y a través de la misma el alumno/a podrá solicitar ayuda del profesorado en todo momento. El equipo docente procurará reforzar la autonomía del alumno/a en su proceso formativo, apoyando y aclarando todas sus dudas y dificultades surgidas en el desarrollo de la acción formativa.

El curso se lleva a cabo por tanto, a través de los distintos espacios que están disponibles en la plataforma y en los que el alumno/a puede consultar material formativo on-line, descargar información, realizar ejercicios prácticos y realizar tests de comprobación de conocimientos adquiridos.

El seguimiento del alumno/a y la evaluación de sus conocimientos son continuos a través del seguimiento periódico de los avances realizados y la participación del mismo en los Foros de Tutorías que ofrece la plataforma tecnológica que da soporte al curso.

En cada unidad didáctica existe un método de evaluación concreto que permite al equipo docente llevar un seguimiento del aprendizaje del alumno. Estos elementos de evaluación se activan de manera calendarizada, y deben ser respondidos antes de que se cumpla la fecha límite de entrega establecida.

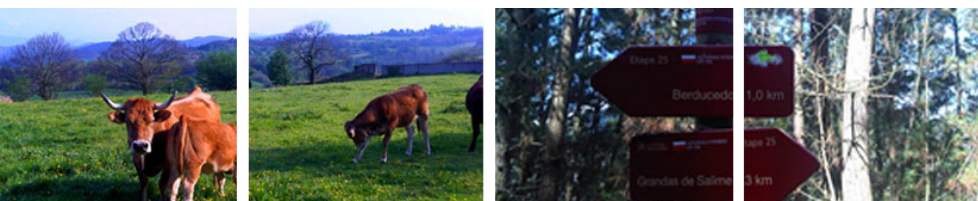

CURSO ONLINE CUSTODIA DEL TERRITORIO

OBJETIVOS

- Ofrecer al alumno una visión global de la custodia del territorio, desde sus orígenes en los países anglosajones, hasta su estructura actual en España.
- Mostrar los beneficios sociales y ambientales que aporta a la sociedad.
- Dar a conocer los diferentes conceptos y actores importantes en materia de custodia del territorio en nuestro país.
- Dotar de conocimientos teóricos y herramientas que permitan la aplicación práctica de los diferentes tipos de acuerdos de custodia.
- Conocer casos de éxito de proyectos de custodia del territorio.
- Enseñar a planificar y desarrollar acuerdos de custodia del territorio.

PROFESORADO



Sergio Martín Serrano

Ambientólogo especializado en educación e interpretación ambiental y en conservación de la biodiversidad. Actualmente forma parte de la Asociación de Ciencias Ambientales (ACA), realizando tareas de comunicación y coordinación de proyectos.

En 2015 funda El Objetivo Verde, un proyecto de asesoría y soporte a diversos proyectos en asociaciones y colectivos medioambientales: Gestión de voluntariado ambiental, fotografía, asesoramiento técnico, gestión de redes sociales, inventariados de flora y fauna, organización de eventos y proyectos de conservación son los pilares básicos de su actividad.

Además colabora con entidades en diversos proyectos como la Fundación CONAMA (Congreso Nacional de Medio Ambiente), Asociación Mustela para la Conservación de los Ecosistemas Mediterráneos, SERBAL (Sociedad para el Estudio y Restauración de la Biodiversidad Almeriense), Grupo Local SEO Sierra Nevada (Sociedad Española de Ornitología), Instituto Superior de Medio Ambiente (ISM), Hablando de Ciencia y el Centro de Colecciones de la Universidad de Almería (CECOUAL).

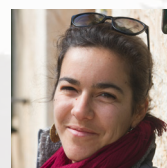

Inés Serrano Barrios

Graduada en Ingeniería del Medio Natural, especializada en gestión y conservación de espacios y especies protegidas. La gestión del medio natural, la relación sociedad-naturaleza, las aplicaciones de SIG al medioambiente, la divulgación hacia la sostenibilidad y la fotografía son los pilares básicos de su actividad.

Actualmente forma parte de la Asociación de Ciencias Ambientales (ACA), realizando tareas de comunicación y coordinación de proyectos. Además colabora con entidades como SEO Birdlife (Sociedad Española de Ornitología) para la protección y conservación de aves y sus hábitats.

CURSO ONLINE CUSTODIA DEL TERRITORIO

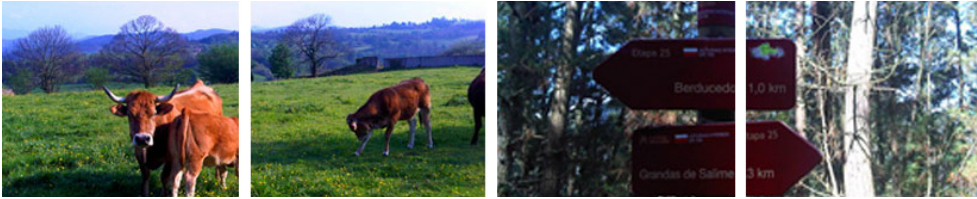

PROGRAMA

INTRODUCCIÓN

- ¿Qué es la custodia del territorio?
- Biodiversidad: estado actual.
- Marco normativo de lucha contra la pérdida de biodiversidad.
- Orígenes de la Custodia del Territorio.

MARCO CONCEPTUAL DE LA CUSTODIA DEL TERRITORIO

- Concepto de Custodia del Territorio.
- Esquema y protagonistas de la Custodia del Territorio.
- Entidades de Custodia.
- Acuerdo de Custodia.
- Participación e Intereses de los Propietarios.

LOS ACUERDOS DE CUSTODIA

- Definición de los acuerdos de custodia.
- Elementos del acuerdo de custodia.
- Instrumentos legales utilizados en los acuerdos de custodia.
- Mecanismos de Custodia del Territorio que no incluyen acuerdos.

ESTRUCTURA DE LA CUSTODIA DEL TERRITORIO EN ESPAÑA

- La custodia del territorio en la legislación ambiental española.
- El estado actual de la custodia del territorio en España.
- Las entidades de custodia del territorio en España.
- Las redes territoriales de custodia del territorio.

PREPARACIÓN Y ANÁLISIS DEL ACUERDO DE CUSTODIA

- Conocimiento previo: Análisis de situación y selección de las fincas.
- La fase de negociación.
- Cierre del acuerdo: Aspectos que debe contemplar.
- Plan de gestión.
- Seguimiento del acuerdo.

INSTRUMENTOS LEGALES

- Introducción.
- Características principales de los acuerdos de custodia del territorio.
- Clasificación de acuerdos de custodia e instrumentos legales relacionados.
- Instrumentos jurídicos utilizados en otros países.
- Instrumentos e incentivos tributarios y fiscales.

PERÍMETROS DE LA CUSTODIA DEL TERRITORIO

- Custodia fluvial.
- Custodia marina.
- Custodia urbana.
- Prospectiva de la custodia del territorio.

PROYECTOS Y ACTORES SINGULARES DE CUSTODIA

- Algunos de los proyectos más destacados que se han hecho en España en los últimos años.

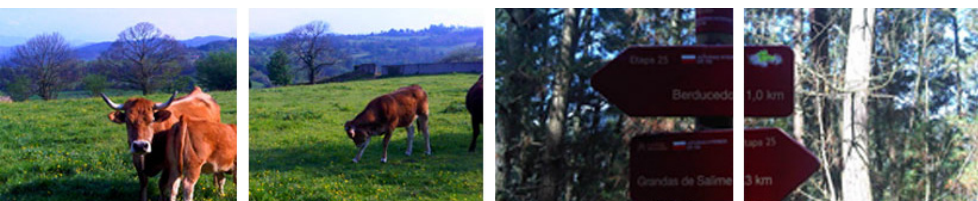

CURSO ONLINE CUSTODIA DEL TERRITORIO

MATRICULACIÓN

Los alumnos interesados en formalizar la matrícula del curso deberán acceder a la web:

<https://www.ismedioambiente.com/formaliza-matricula/>

Ahí deberán seleccionar el curso y completar y validar el formulario de inscripción.

Una vez evaluada por nuestra parte la inscripción, enviaremos un correo electrónico de admisión en el curso en el que se detallan los siguientes pasos para formalizar definitivamente la inscripción en el mismo mediante el pago de la matrícula.



Los datos de este formulario son necesarios e imprescindibles pues se emplearán para el perfil del alumno en el campus virtual, el certificado de aprovechamiento y el envío del mismo por correo postal a la finalización del curso.

El coste de la matrícula es de **205€**.

- Consulta nuestros descuentos disponibles:

<https://www.ismedioambiente.com/descuentos/>

- Curso subvencionable por la Fundación Estatal para la Formación en el Empleo: <https://www.ismedioambiente.com/bonificacion/>

* Si deseas que nos encarguemos del Trámite de la Bonificación, indícanoslo por favor, en el momento de realizar la inscripción. Este trámite es imprescindible que se realice antes del inicio del curso.

Incluye:

- Manual de formación (documentación básica y ejercicios prácticos).
- Diploma acreditativo de realización del curso (para alumnos que cumplan los requisitos de evaluación).

Si se produjera alguna cancelación antes de los 7 días previos a la fecha de inicio del Curso, el Instituto Superior del Medio Ambiente se reserva el derecho de retener el 20% del importe de matrícula en concepto de gastos de gestión.

Transcurrido ese período de 7 días naturales, cualquier cancelación supondrá la retención del 100% del importe de la matrícula.

Para más información no dudes en ponerte en contacto con nosotros, estaremos encantados de atenderte.

INSTITUTO SUPERIOR DEL MEDIO AMBIENTE

C/ General Ramírez de Madrid, 8
28020, Madrid

T(+34) 91 444 36 43

info@ismedioambiente.com

www.ismedioambiente.com

Tu Escuela de Medio Ambiente

FORMACIÓN TÉCNICA ESPECIALIZADA EN
MEDIO AMBIENTE