

Organiza:



CURSO ONLINE GESTIÓN DE RESIDUOS URBANOS

El programa formativo va dirigido a profesionales en activo y estudiantes que estén interesados en conocer las principales implicaciones de la Gestión de Residuos Urbanos y las distintas metodologías existentes para garantizar su correcto tratamiento y eliminación.

On line

INSCRIPCIÓN:
info@ismedioambiente.com

LUGAR DE CELEBRACIÓN:
Campus Virtual ISM



CURSO ONLINE GESTIÓN DE RESIDUOS URBANOS



DESCRIPCIÓN

El curso aborda **la problemática de Residuos Urbanos** desde la perspectiva de las diferentes tipologías de residuos, Planes de Gestión de Residuos y las opciones de valorización y reciclaje, así como los aspectos legislativos y documentales imprescindibles para su correcta gestión. El objetivo principal al respecto implica el desarrollo de aptitudes profesionales y la capacitación técnica para participar en la definición de las líneas estratégicas que han de posibilitar la gestión operativa de residuos en Entidades Locales.

OBJETIVOS DEL PROGRAMA

- Análisis de la problemática existente en relación a la producción de residuos sólidos.
- Conocimiento de las distintas tipologías de residuos y el motivo de su clasificación.
- Estudio de la Legislación Medioambiental aplicable a la gestión de residuos sólidos.
- Exposición de las técnicas de gestión operativa a desarrollar en materia de contenerización de residuos.
- Conocimiento de las últimas técnicas de tratamiento y eliminación de residuos sólidos.
- Potenciación y desarrollo de aptitudes profesionales y capacitación técnica para participar en la definición de las líneas estratégicas que han de posibilitar la gestión operativa de residuos en entidades locales.

METODOLOGÍA

La metodología de este curso se basa en la formación a distancia a través del Campus Virtual del ISM. Se trata de una plataforma de aprendizaje que permite al alumno/a acceder a los contenidos del curso y realizar prácticas y consultas al equipo docente, así como disponer de los recursos y la ayuda que necesite en cualquier momento.

La plataforma está disponible 24 horas al día y a través de la misma el alumno/a podrá solicitar ayuda del profesorado en todo momento. El equipo docente procurará reforzar la autonomía del alumno/a en su proceso formativo, apoyando y aclarando todas sus dudas y dificultades surgidas en el desarrollo de la acción formativa.

El curso se lleva a cabo por tanto, a través de los distintos espacios que están disponibles en la plataforma y en los que el alumno/a puede consultar material formativo on-line, descargar información, realizar ejercicios prácticos y realizar tests de comprobación de conocimientos adquiridos.

El seguimiento del alumno/a y la evaluación de sus conocimientos son continuos a través del seguimiento periódico de los avances realizados y la participación del mismo en los Foros de Tutorías que ofrece la plataforma tecnológica que da soporte al curso.

En cada unidad didáctica existe un método de evaluación concreto que permite al equipo docente llevar un seguimiento del aprendizaje del alumno. Estos elementos de evaluación se activan de manera calendarizada, y deben ser respondidos antes de que se cumpla la fecha límite de entrega establecida.



CURSO ONLINE GESTIÓN DE RESIDUOS URBANOS

PROGRAMA

INTRODUCCIÓN A LA GESTIÓN DE RESIDUOS URBANOS

- Aspectos Generales y Conceptos básicos.
- Clasificación de Residuos urbanos y características generales de los mismos.
- Composición de los Residuos urbanos
- Propiedades de los Residuos urbanos.

MARCO LEGAL E INSTITUCIONAL DE LA GESTIÓN DE RESIDUOS URBANOS

- Estrategia Europea y Nacional sobre Residuos urbanos.
- Leyes Básicas de Residuos urbanos.
- Planes Directores de Gestión de Residuos urbanos.

GESTIÓN OPERATIVA DE LOS RESIDUOS URBANOS

- Fases de la gestión Operativa de Residuos urbanos.
- Contenerización de Residuos urbanos.
- Tipos y Sistemas de Recogida de Residuos urbanos.
- Transferencia y transporte.

TIPOS DE TRATAMIENTO DE RESIDUOS URBANOS I

- Plantas de clasificación.
- Compostaje.
- Biometanización.
- Valorización Energética.

TIPOS DE TRATAMIENTO DE RESIDUOS URBANOS II

- Aspectos generales de los Vertederos.
- Repercusión Ambiental de los Vertederos.
- Sellado de Vertederos.

CASO PRÁCTICO



PROFESORADO

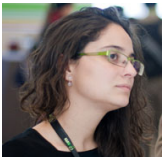

María Álvarez: Licenciada en Ciencias Ambientales con especialización universitaria en Gestión y Tratamiento de Residuos y clara orientación profesional hacia la ejecución de proyectos ambientales. Habiendo desarrollado una trayectoria profesional íntimamente ligada a la gestión de la variable ambiental en empresas e instituciones de diversa índole, en la actualidad su labor profesional se centra en la impartición y coordinación de programas formativos en el Instituto Superior del Medio Ambiente y en la gestión de la imagen digital de esta institución en las redes sociales,.

Adicionalmente, ha colaborado con el equipo de ATECA, Asesoramiento Técnico Ambiental, desarrollando labores técnicas relacionadas con la puesta en marcha y coordinación de acciones formativas y la supervisión de actividades y con el seguimiento y vigilancia ambiental de proyectos.

CURSO ONLINE GESTIÓN DE RESIDUOS URBANOS



MATRICULACIÓN

Los alumnos interesados en formalizar la matrícula del curso deberán remitir a: **info@ismedioambiente.com**

- Solicitud de admisión cumplimentada.
- Curriculum vitae o breve reseña profesional.
- Copia del DNI.
- Documentación que acredite el descuento solicitado.

En el caso de ser aceptada su solicitud, se comunicará al alumno dicha situación para que se formalice el pago de la matrícula.

El coste de la matrícula es de **340€**.

- Consulta nuestros descuentos disponibles.
- Curso subvencionable por la Fundación Estatal para la Formación en el Empleo.

Incluye:

- Manual de formación (documentación básica y ejercicios prácticos).
- Diploma acreditativo de realización del curso (para alumnos que cumplan los requisitos de evaluación).

El pago de los derechos de matrícula se hará mediante transferencia bancaria.

Referencia **OL_RSU** al número de cuenta de **Banco Santander**.

IBAN ES42 0049 4664 11 2916723790

Si se produjera alguna cancelación antes de los 7 días previos a la fecha de inicio del Curso, el Instituto Superior del Medio Ambiente se reserva el derecho de retener el 20% del importe de matrícula en concepto de gastos de gestión. Transcurrido ese periodo de 7 días naturales, cualquier cancelación supondrá la retención del 100% del importe de la matrícula.

Para más información no dudes en ponerte en contacto con nosotros, estaremos encantados de atenderte.

INSTITUTO SUPERIOR DEL MEDIO AMBIENTE

C/ General Ramírez de Madrid, 8
28020, Madrid

T(+34) 91 444 36 43

info@ismedioambiente.com

www.ismedioambiente.com

Tu Escuela de Medio Ambiente

- Con este curso usted puede beneficiarse de las bonificaciones de la Fundación Estatal para la Formación en el Empleo - Fundae
- Tramitamos su bonificación sin coste adicional.



FORMACIÓN TÉCNICA ESPECIALIZADA EN MEDIO AMBIENTE